ELETTROINSETTICIDI
ACARTACOLLANTE

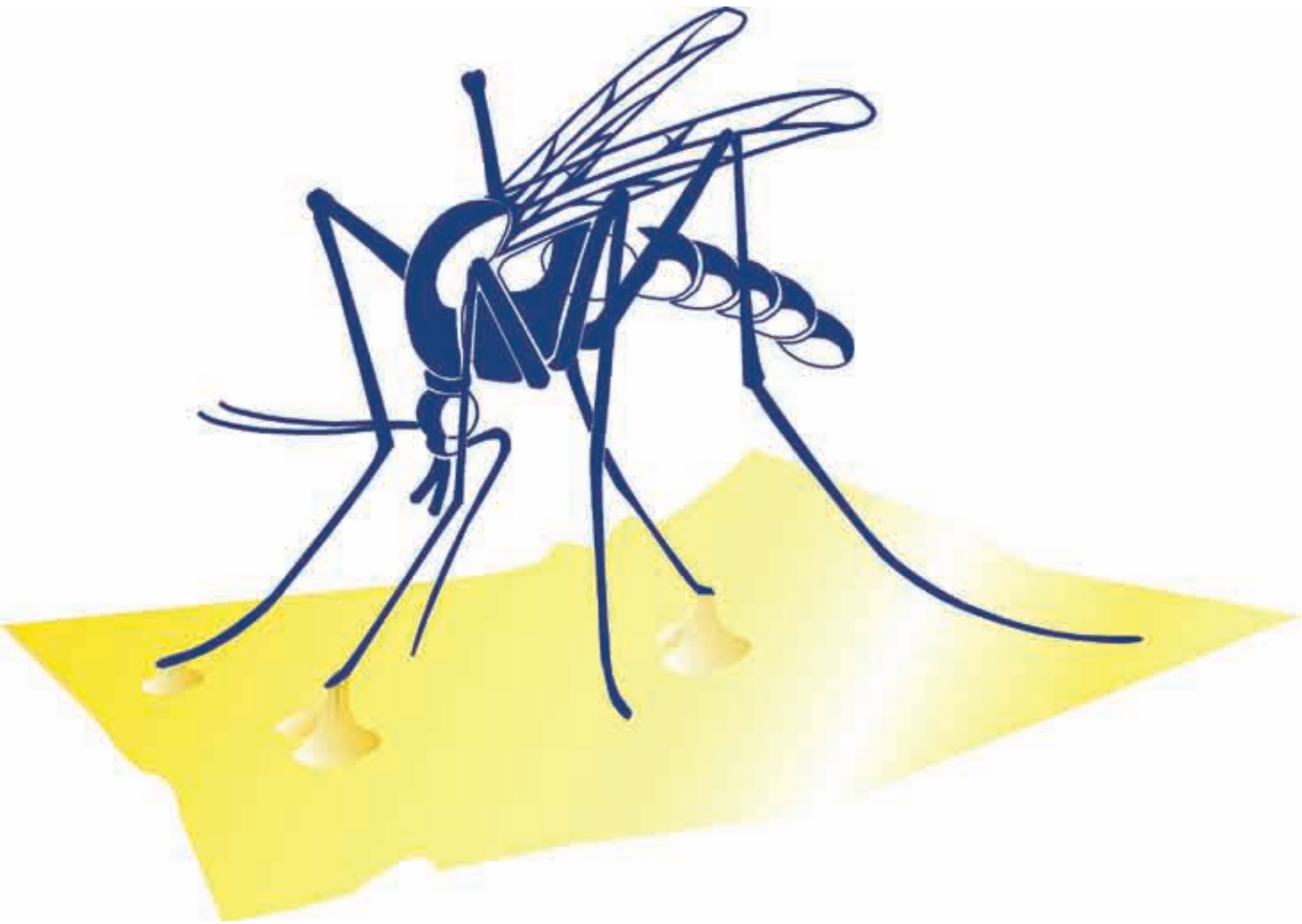

COS'È L'HACCP

PROTEZIONE E CONTROLLO COSTANTE

EFFETTI DANNOSI DOVUTI AGLI INSETTI

Per evitare qualsiasi tipo di contaminazione è necessario attuare una lotta radicale agli insetti volanti, quali mosche e moscerini, le cui larve si nutrono di materiale organico in decomposizione. Durante la crescita gli insetti entrano in contatto con agenti patogeni pericolosissimi per l'uomo, quali: Streptococchi, causa d'infezioni della pelle e intestinali, Campylobacter che causa pericolose infezioni intestinali, Clamidi, parassita che si annida nell'organismo causando danni gravissimi e Klebsiella, che provoca infezioni alle vie urinarie e respiratorie.

Altrettanto dannosi sono gli insetti come il Tribolio della farina, il Trogoderma, la Tigola o l'Anodio del pane che danneggiano le derrate alimentari.

Per questo è necessario attuare una valida protezione contro gli insetti, attraverso il monitoraggio e il controllo costante dei punti critici.

COMPONENTI SOLUZIONI A NORMA DI LEGGE

EFFICACIA DELLE LAMPADE UV-A

Tra le soluzioni proposte, la più efficace è l'elettroinsetticida a luce UV-A, che sfrutta la proprietà di attrazione dei raggi UV-A nei confronti degli insetti, senza danneggiare l'uomo. Per essere percepita dal sistema di orientamento degli insetti, le lampade UV-A devono garantire un'estrema precisione nella frequenza delle emissioni, per questo è importante sostituire le lampade dopo un anno di attività, pena l'inefficacia del sistema stesso. È importantissimo sostituire le lampade con le nostre originali MO-EL.

UV-A LAMPADE

Lampade a vapori di mercurio a bassa pressione costituite da un involucro in vetro tubolare contenente due elettrodi, con rivestimento interno fluorescente. Producono emissioni nel campo dell'ultravioletto tra i 300 e i 400 nm con il picco a 365 nm.

PER AUMENTARE L'EFFICACIA DELLA TRAPPOLA LUMINOSA

MO-EL ha abbinato al richiamo delle lampade una gamma completa di carte collanti speciali, con la retinatura per facilitare il monitoraggio. Queste carte consentono inoltre, abbinate alle carte collanti aromatiche, di essere particolarmente selettivi nella cattura degli insetti.

COS'E' L'HACCP?

L'HACCP (Hazard Analysis Critical Control Point) è un metodo di controllo e monitoraggio igienico finalizzato a tutelare la salute del consumatore.

L'Italia ha recepito le normative europee (Dir.CEE n°43/93) e le ha rese operative emanando il D.L.n.155/97, in esso sono contenute le prescrizioni da osservare e con esso diviene necessaria l'applicazione della metodologia HACCP.

DOVE SI APPLICA

In ogni filiera produttiva si individuano dei 'punti critici' , per ognuno dei quali esistono dei controlli che, per legge, devono essere sistematicamente effettuati, in modo da poter risalire alle cause che possono aver determinato un qualsiasi problema. Il metodo HACCP si basa su criteri scientifici ed offre una serie di vantaggi:

- Consente di identificare e prevenire i pericoli di contaminazione del cibo;
- Agevola i controlli delle autorità;
- Favorisce una competizione onesta e trasparente avente come obiettivo la soddisfazione del consumatore. Il sistema HACCP si riferisce alla totalità del processo effettuato e non solo al controllo del prodotto finito.

LE CATEGORIE TENUTE AL RISPETTO DELLA NORMATIVA

Tutte le aziende alimentari che svolgono attività di produzione, preparazione, trasformazione, fabbricazione, confezionamento, deposito, trasporto, distribuzione, manipolazione, vendita, fornitura, somministrazione al consumatore.

Ad esempio:

- ristorazione
- bar, pasticcerie
- rivendite alimentari e ortofrutta
- salumerie, gastronomie
- macellerie, pescherie
- panifici
- farmacie.

MO-STICK
art. 372

LAMPADE ANTIFRANTUMAZIONE
DOPPIA POSSIBILITÀ DI FISSAGGIO

1- Agisce in modo discreto senza produrre alcun tipo di rumore

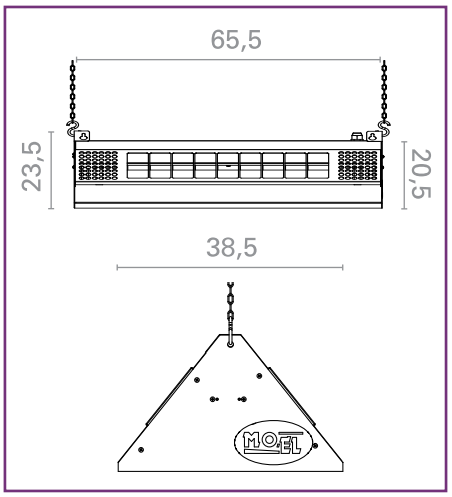

Appositamente realizzato per grandi ambienti professionali che richiedono la massima igiene ambientale.

STRUTTURA
Il prodotto è realizzato interamente in acciaio inox AISI 304, saldato e trattato per l'utilizzazione in ambienti dove si preparano alimenti. Al fine di renderlo assolutamente impermeabile ad acqua, polvere o vapore il modello è dotato di portalampada a tenuta stagna, cavo e spina di gomma con passacavo a tenuta stagna, guarnizione tra carrozzeria e coperchio. MO-STICK è una trappola che consente il monitoraggio degli insetti catturati e può essere utilizzata anche in ambienti dove le lavorazioni creano atmosfere leggermente incendiabili, quali zuccherifici e cantine. Estremamente facile la pulizia, basta un getto d'acqua e la sostituzione delle carte adesive. Il design pulito ed elegante lo rende un oggetto decorativo, silenzioso e discreto che nasconde la vista degli insetti. MO-STICK può essere appeso al soffitto con 2 pratiche catenelle, fissato al muro o semplicemente appoggiato.

LAMPADE
Le 2 potenti lampade UV-A di 40 W montate su portalampada a tenuta stagna, sono dotate di guaina antifrantumazione per la protezione del tubo: in caso di rottura dei vetri questi non si disperdono nell'ambiente e contemporaneamente i fosfuri della lampada non fuoriescono. La guaina è perfettamente trasparente ai raggi UV-A.

SICUREZZA
Il modello è approvato IMQ, grado di protezione IP65 e conforme alla normativa CE.

CARATTERISTICHE TECNICHE	
Dimensioni in mm.	655x390x235 mm (H)
Peso	8,8 kg
Tensione di alimentazione	230V/50Hz
Consumo Totale	95W
Lampade UV-A	2x40 W antifrantumazione
Durata lampade	2000 h
Cavo d'alimentazione	Neoprene
Livello di protezione	IP65
Dotazione di serie	Catenella - Carta Adesiva
Metel Codice	MOE372

RICAMBI	
000788	lampada antifrantumazione 40W
001625	confezione carta collante 10 pz.